

RRDTL E SISTEMI INFORMATIVI SANITARI REGIONALI: USO INTEGRATO PER LA MALATTIA RENALE CRONICA

Roma, Complesso del Santa Maria della Pietà, Sala Teatro Padiglione 90, Giovedì 28 novembre 2019

SINTESI DEI CONTENUTI

La registrazione dei dati relativi alle prestazioni dialitiche è parte integrante del Registro Regionale Dialisi e Trapianto Lazio (RRDTL), istituito con Legge Regionale n. 9 del 24 dicembre 2010, articolo 2 (commi 21-24). Il Registro, attivo dal 1994, è stato rilanciato nel 2013 e rappresenta un esempio rilevante di integrazione dei sistemi informativi con dati clinici.

Nel Lazio ad oggi sono attivi 94 centri dialisi per un totale di 1453 posti dialisi ambulatoriali pubblici o privati accreditati. I pazienti prevalenti al 31/12/2018 in emodialisi trattati nei centri dialisi del Lazio sono 4411. La figura 1 mostra il numero di pazienti prevalenti e i posti dialisi pubblici o accreditati per centro dialisi.

Nel 2018 si sono registrati 956 casi incidenti in dialisi (emodialisi e peritoneale), di cui 6 di età minore di 19 anni e 4 non residenti nel Lazio. I prevalenti in dialisi al 31/12/2018 sono 4750, di cui 18 di età minore di 19 anni e 52 residenti fuori regione. Le figure 2.a e 2.b mostrano i tassi standardizzati (per 100.000) di incidenza del 2018 e di prevalenza al 31/12/2018, (numeratore: numero di individui residenti, denominatore: popolazione residente ISTAT), stratificati per ASL di residenza.

La figura 3 mostra la variabilità tra centri dialisi nella percentuale di individui prevalenti con età maggiore di 75 anni (valore medio regionale: 38%).

Tra i prevalenti, nel 2018 l'emodialisi è offerta nel 94,6% dei casi, le metodiche convettive (emodiafiltrazione e tecniche miste) nel 18,4% e la dialisi peritoneale nel 7,5% dei pazienti (figura 4).

La figura 5 mostra la variabilità tra ASL nella percentuale di individui prevalenti al 31/12/2018 suscettibili all'infezione dell'epatite C (valore medio regionale 42%).

Le figure 6 e 7 mostrano gli andamenti temporali dal 2008 al 2018 di alcune caratteristiche dell'assistenza, in particolare: tra gli incidenti 2018 la percentuale di coloro che sono seguiti in ambiente nefrologico nei 6 mesi precedenti alla data di incidenza (early referral) e tra i prevalenti in emodialisi e emodiafiltrazione al 31/12/2018 la percentuale di tipologia di accesso vascolare per mezzo del quale effettuano dialisi.

Figura 1. Numero degli individui prevalenti in emodialisi e numero di posti per centro dialisi della regione Lazio al 31/12/2018



Figura 2.a Tassi standardizzati di incidenza in dialisi*100.000 residenti per provincia di residenza. Anno 2018



Figura 2.b Tassi standardizzati di prevalenza in dialisi*100.000 residenti per provincia di residenza. Al 31/12/2018

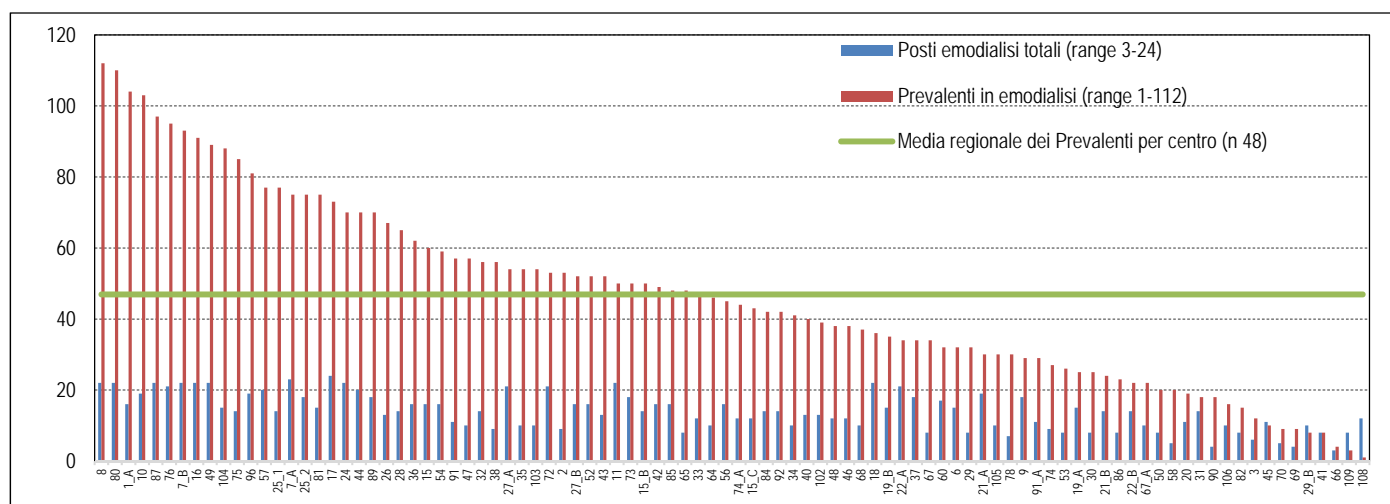

Figura 3. Percentuale di individui con età maggiore di 75 anni per centro dialisi della regione Lazio. Prevalenti 31/12/2018

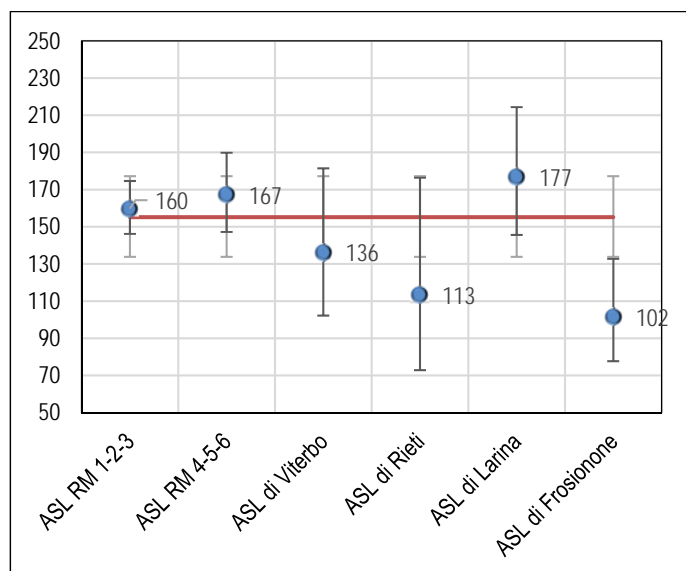

Figura 4. Percentuale di tipologia di dialisi per ASL di residenza. Prevalenti 31/12/2018

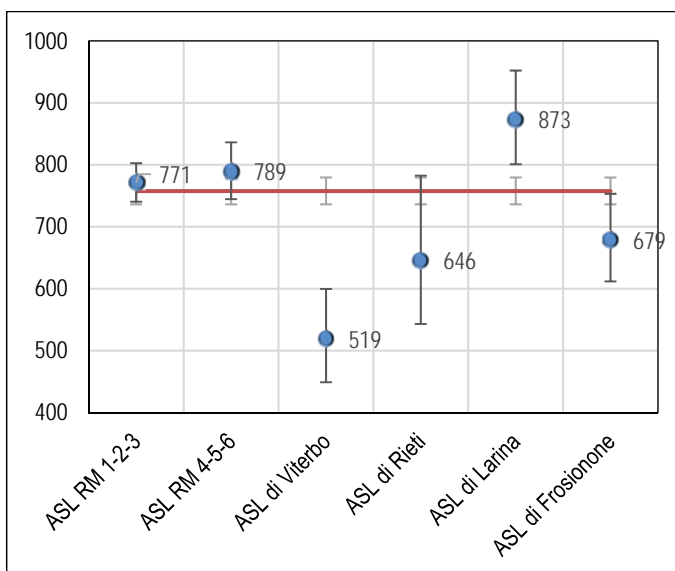

Figura 5. Percentuale di individui suscettibili all'epatite C per ASL di residenza. Prevalenti 31/12/2018

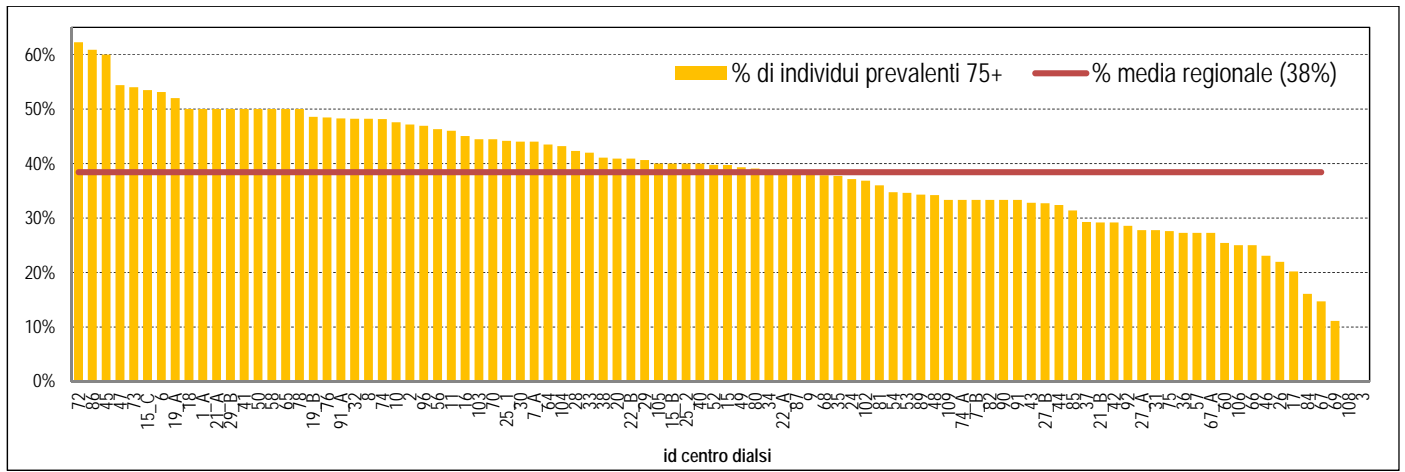

Figura 6. Andamento temporale della percentuale di individui incidenti in dialisi seguiti in ambiente nefrologico nei 6 mesi precedenti l'inizio della dialisi (early referral)

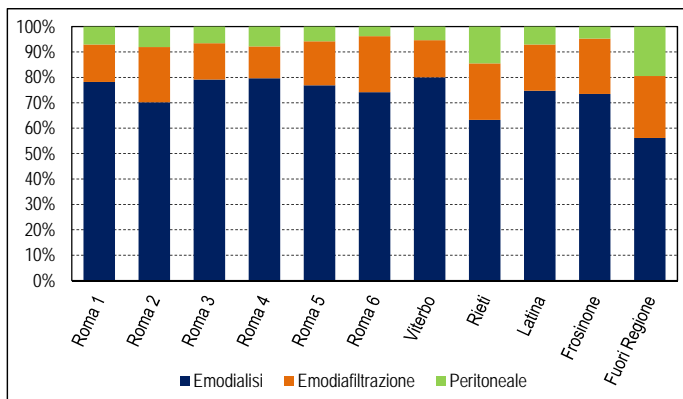

Figura 7. Andamento temporale della percentuale di accesso vascolare tra i pazienti incidenti in dialisi

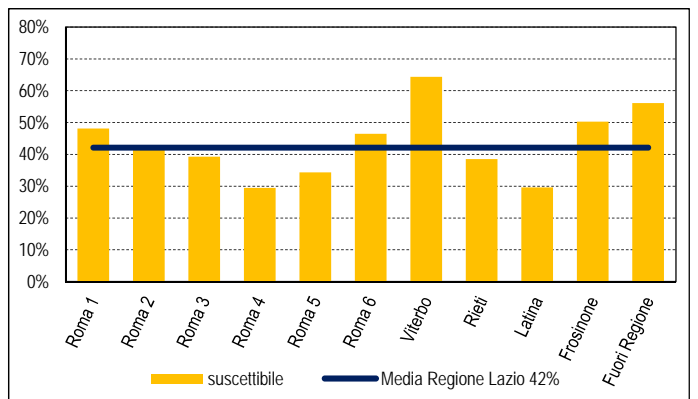
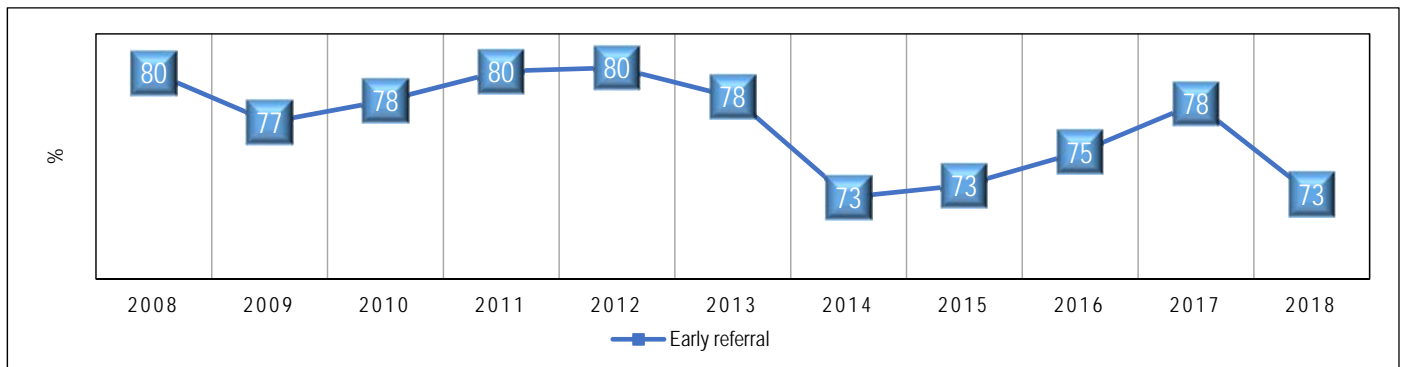